





Grote Bocht - Het Kalfje

↑ Oplijnen van laag naar hoog

↑ Voorstart

↑ Wedstrijdbaan

🚤 Aligneur

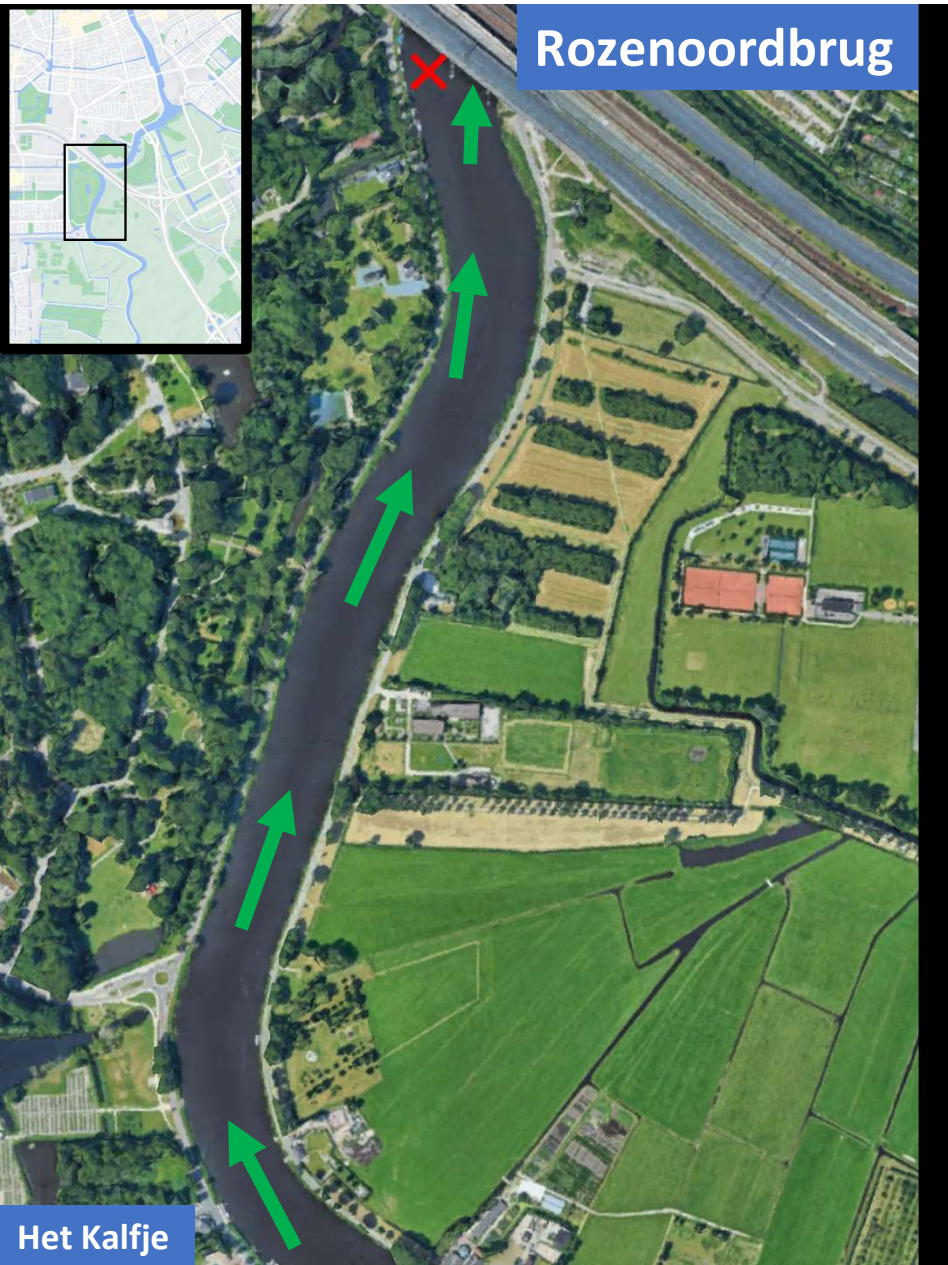

Het Kalfje - Rozenoordbrug



Wedstrijdbaan



Geen doorgang

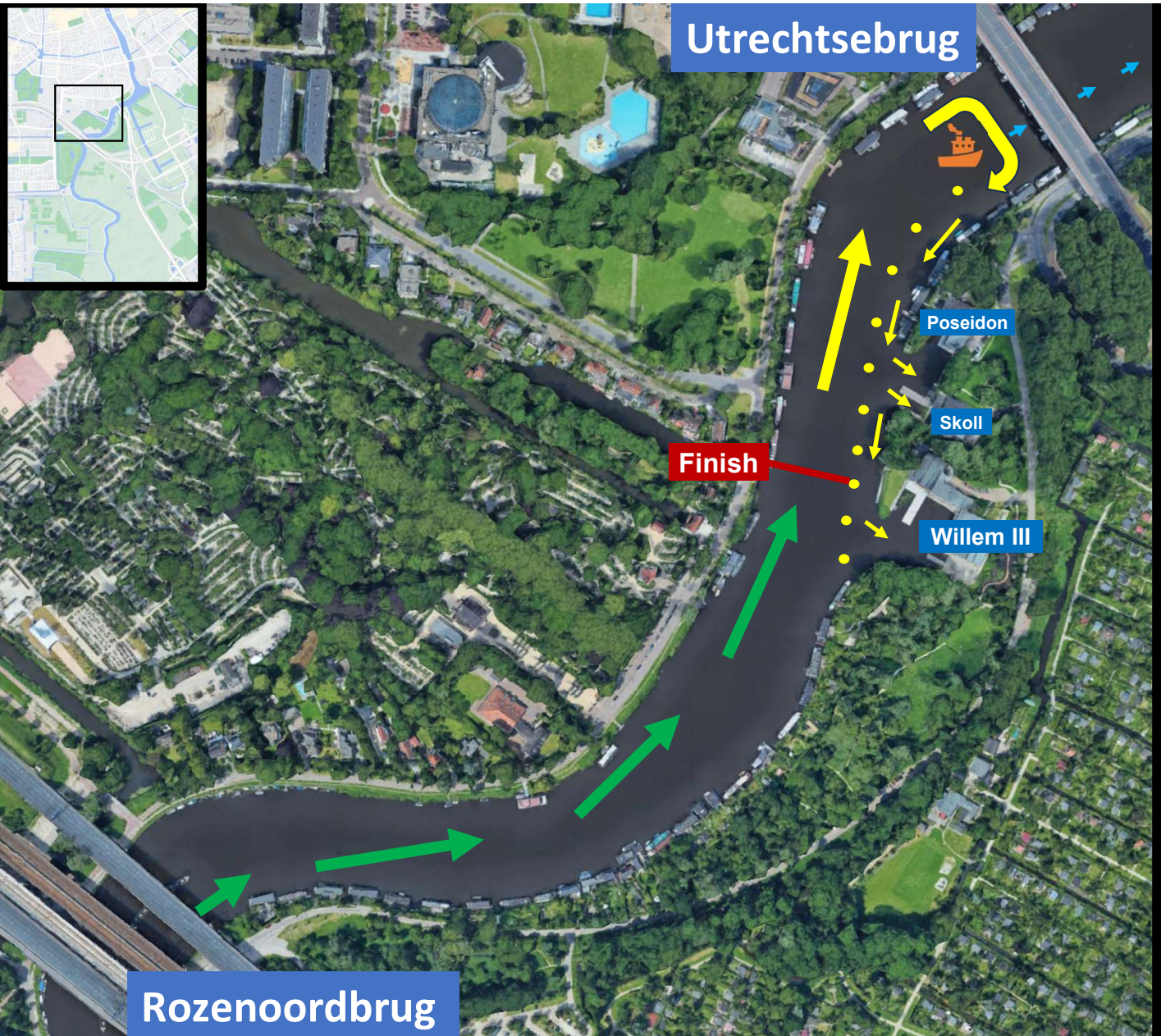

Utrechtsebrug

Poseidon

Skoll

Willem III

Finish

Rozenoordbrug

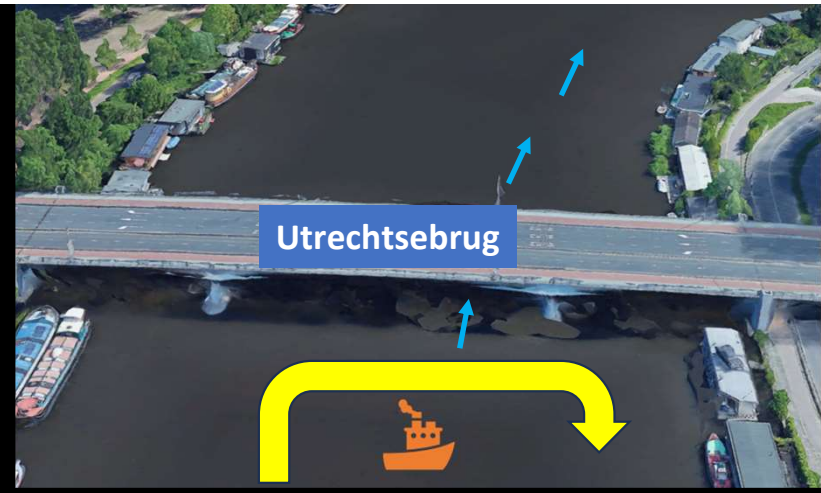

Utrechtsebrug

-  Wedstrijdbaan
-  Terugroeibaan
-  Omkeerpunt naar Poseidon/Skoll/Willem III
-  Keerboot
-  Openbaar vaarwater na de Utrechtsebrug

Situatie 1 (geen obstakels)

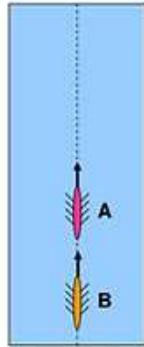

B loopt in op A
Er is geen obstakel
in de buurt

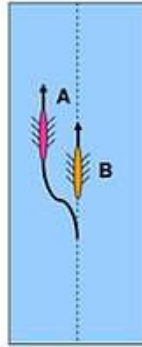

A moet tijdig uitwijken
opdat B zijn ideale lijn
ongestoord kan
vervolgen
A kiest zelf of ze naar
bak- of stuurboord
uitwijkt
Dat B als gevolg van A
door onrustig water moet
varen wordt niet als
hinderen beschouwd

Stippelij is ideale lijn van B

Situatie 2 (terugkomen van een ploeg)

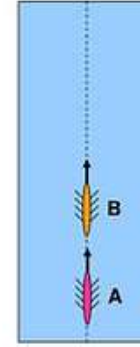

B heeft A ingehaald
A komt terug en
loopt weer in op B
Er is geen obstakel
in de buurt

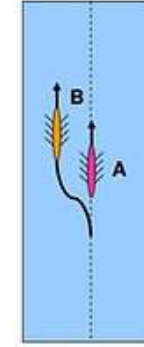

Nu is A de
oplopende ploeg
B moet tijdig
uitwijken opdat A
zijn ideale lijn
ongestoord kan
vervolgen
B kiest zelf of ze
naar bak- of
stuurboord uitwijkt

Stippelij is ideale lijn van A

Situatie 3 (B heeft voorkeur)

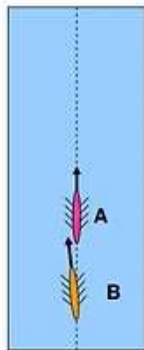

B loopt in op A
B heeft voorkeur
om langs bakboord
in te halen
(bijvoorbeeld in
verband met een
naderende bocht)
B geeft dit duidelijk
aan

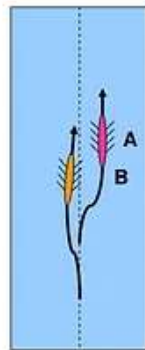

A moet uitwijken
naar stuurboord en
moet ervoor zorgen
dat B zijn baan niet
onnodig hoeft te
verlengen

Stippelij is ideale lijn van B

Situatie 4 (bocht)

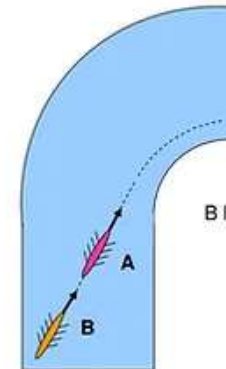

B loopt in op A

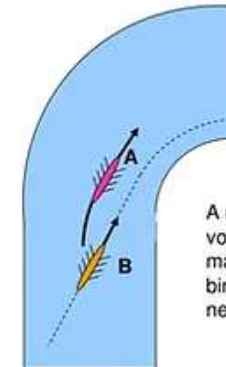

A moet uitwijken en
voldoende ruimte
maken zodat B de
binnenbocht kan
nemen

Stippelij is ideale lijn van B

Situatie 5 (bocht, B heeft voorkeur)

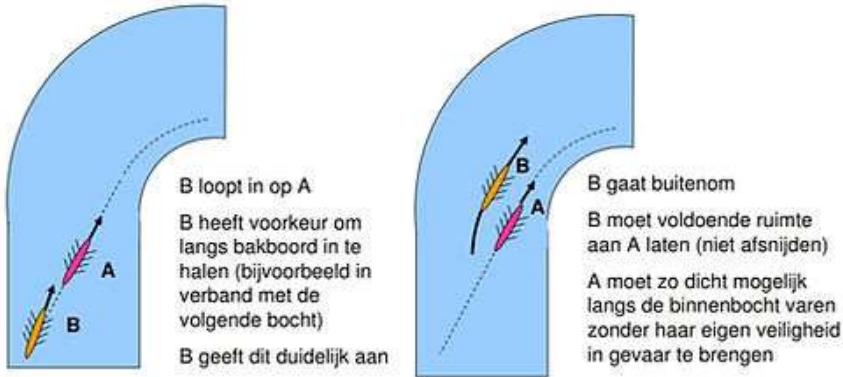

Stippelij is ideale lijn van B

Situatie 6 (obstakel)

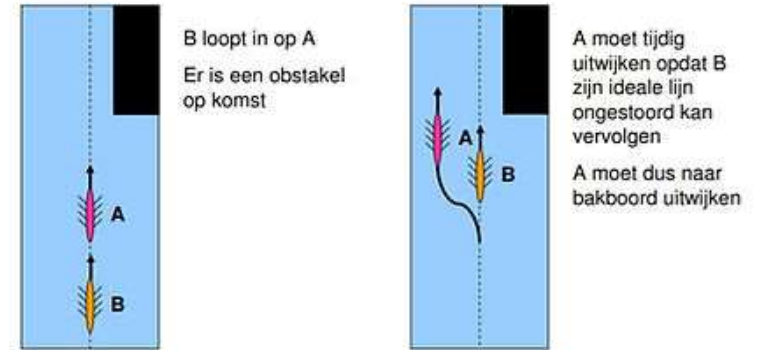

Stippelij is ideale lijn van B

Situatie 7 (obstakel, B heeft voorkeur)

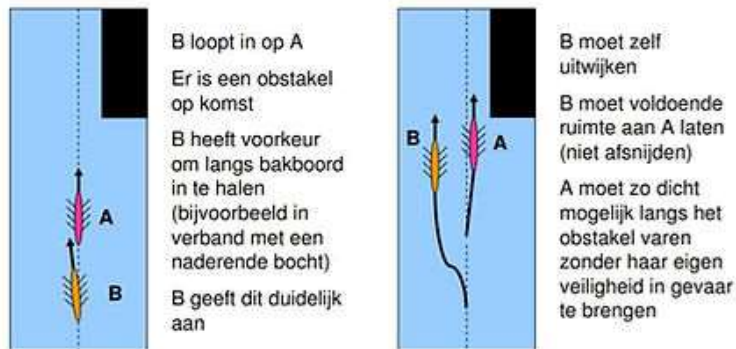

Stippelij is ideale lijn van B

Situatie 8 (brug op komst)

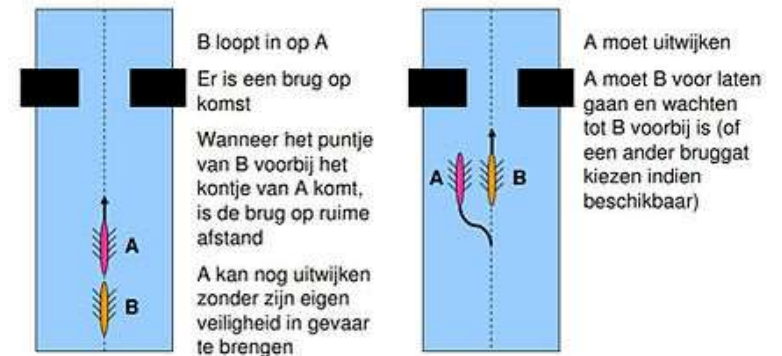

Stippelij is ideale lijn van B

Situatie 9 (brug vlakbij)

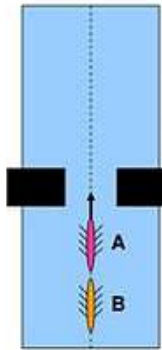

B loopt in op A
Er is een brug op komst
Wanneer het puntje van B voorbij het kontje van A komt, is de brug op korte afstand
A kan niet meer uitwijken zonder zijn eigen veiligheid in gevaar te brengen

Stippelijf is ideale lijf van B

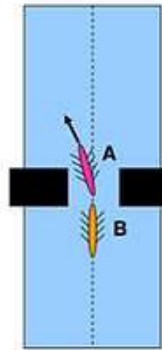

A kan niet meer uitwijken
A gaat eerst onder de brug door en moet direct na de brug ruimte voor B maken
B moet A voor laten gaan (of een ander bruggat kiezen indien beschikbaar)